

# 高校学校体育連盟テニス部主催・主管大会における 服装規定

## (1) 男子については、次のことを満たすウェアを着用すること

- 1 テニス・ウェアであること。
- 2 シャツは、襟付き半袖シャツ（ポロシャツタイプ）を着用すること。
  - ① スタンドカラーも襟として認める。
  - ② Tシャツタイプ、タンクトップタイプ、丸首タイプ、の着用は認めない。
- 3 ショーツは、膝の隠れないものを着用すること。

## (2) 女子については、次のことを満たすウェアを着用すること

- 1 テニス・ウェアであること。
- 2 シャツは、襟付き半袖シャツ（ポロシャツタイプ）か、襟付きのノースリーブシャツを着用すること。
  - ① スタンドカラーも襟として認める。
  - ② Tシャツタイプ、タンクトップタイプ、丸首タイプ、の着用は認めない。
- 3 スコートか、膝の隠れないショーツを着用すること。
- 4 ワンピースを着用することを認める。
  - ① 襟なし、ノースリーブ、丸首タイプ、でも着用可とする。
  - ② タンクトップ、キャミソールタイプ、の着用は認めない。

## (3) ユニフォームへの校名プリント（刺繍）について

- 1 袖もしくは胸に一つに限り19.4cm以下の校名または校章を入れることを認める。
- 2 全国大会出場校は右胸に学校名を掲示すること。詳細は別途指示する。

[テニスウェア例]

着用可ウェア

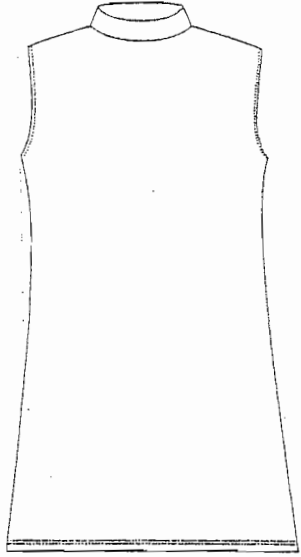

ワンピース(襟なし)

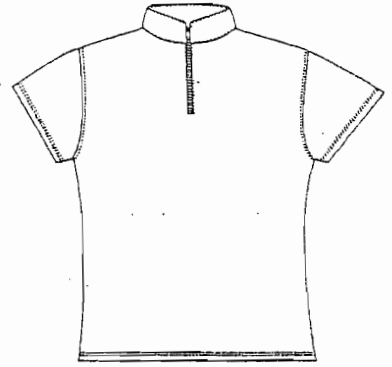
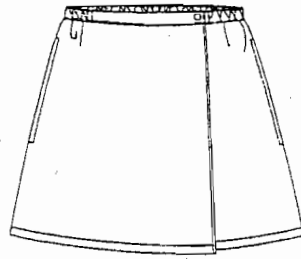
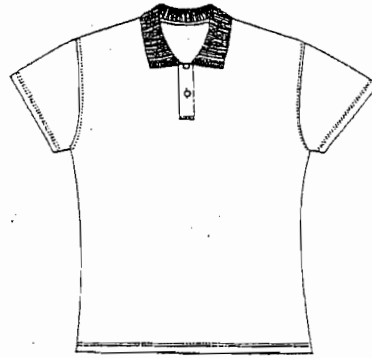
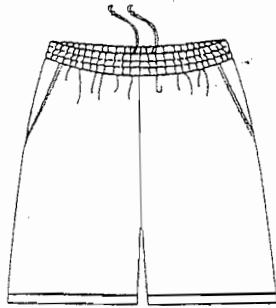
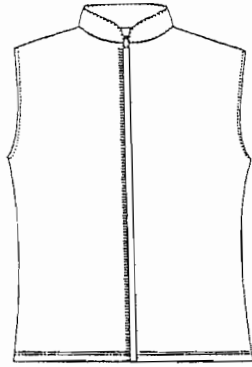

ジッパー式襟

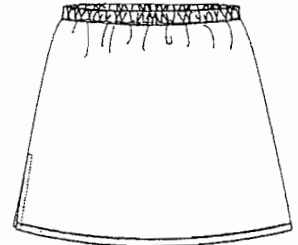

着用不可ウェア

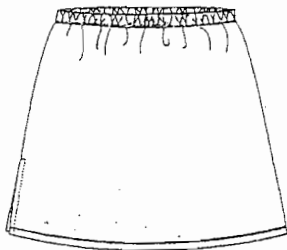
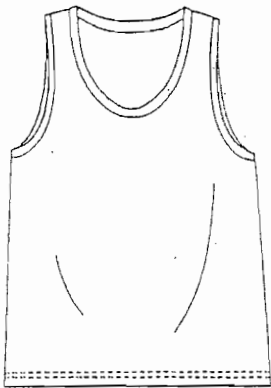

タンクトップ (ランニング) シャツタイプ  
襟なしセパレーツ型

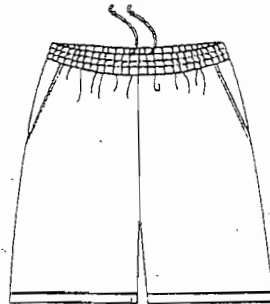
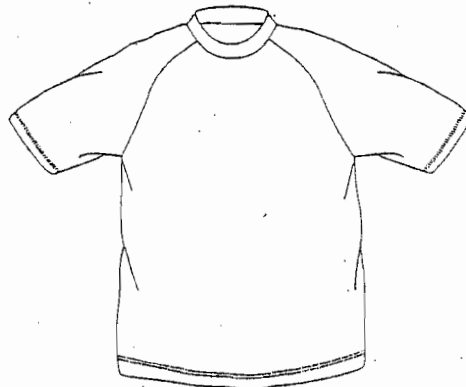

Tシャツタイプ

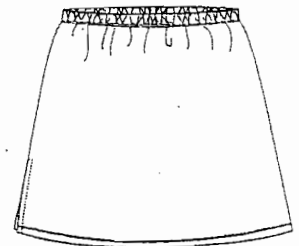
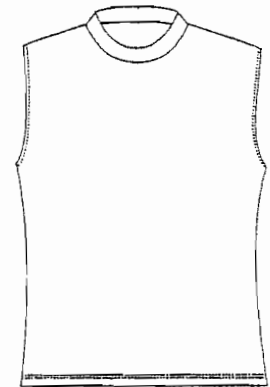

丸首タイプ